FESTES PATRONALS SANTA MAGDALENA DE PULPIS 2018

DEL 21 AL 29 DE JULIOL

Festés Patronals 2018

Sergio Bou Ayza

Estimados vecinos y estimadas vecinas de Santa Magdalena:

Ha llegado el mes de julio y como cada año por estas fechas, es un honor poder dirigirles unas palabras, como máximo representante del municipio, para felicitar las fiestas en honor a nuestra Patrona Santa María Magdalena. Me gustaría contar muchos de los éxitos conseguidos, después de años de gran esfuerzo, con gestiones que estamos realizando y que ya se están ejecutando en beneficio de nuestro pueblo, como ustedes conocen bien. Pero en estos días es cuando más cerca de todos me siento para hablarles de nuestras fiestas y agradecerles todo lo que hemos realizado juntos.

En primer lugar quiero agradecer a la concejalía de Fiestas, a la comisión de Fiestas y a todas nuestras asociaciones el trabajo y esfuerzo derrochado durante todo el año, y especialmente para la realización de este programa festivo de excelente calidad y variedad, con un objetivo claro, conseguir la mayor participación posible en los más de 60 actos organizados. También quiero aprovechar estas líneas para felicitar a todas las concejalías, que desde sus competencias han colaborado y colaboran en el desarrollo de la fiesta.

Felicitación y agradecimiento especial merecen nuestras Festeras Mayores, las Festeras y Festeros infantiles, así como sus familias, por el trajín especial que supone esta semana de fiestas.

Las jornadas festivas ya están preparadas, ahora nos corresponde a todas las personas que nos citamos en fiestas, darle el mayor sentido posible, llenando nuestras calles y plazas, de alegría y diversión con amigos, amigas y con nuestros familiares, siempre desde el máximo respeto. Reservando como todos los años un espacio de nuestra memoria para todos aquellos vecinos y todas aquellas vecinas con quienes compartimos fiestas pasadas, que hoy no se encuentran entre nosotros, pero que siempre les tendremos presentes.

Aprovecho estas líneas para solicitar comprensión de todos en la realización de los distintos actos programados, especialmente la de aquellos vecinos, que por motivo de la fiesta vean alterada su vida diaria.

Y, por último, les pido como me exijo a mi mismo, que estos días se conviertan en unos días inolvidables de felicidad y amistad compartida para nuestras Festeras y Festeros, a quienes, estoy seguro, la emoción ya les recorre todo el cuerpo.

¡Felices Fiestas! ¡Viva Santa Magdalena!

Vuestro alcalde

Benvolguts veïns i benvolgudes veïnes de Santa Magdalena:

Ha arribat el mes de juliol i com cada any per aquestes dates, és un honor poder dirigir-los unes paraules, com a màxim representant del municipi, per a felicitar les festes en honor a la nostra Patrona Santa Maria Magdalena. M'agradaria explicar molts dels èxits aconseguits, després d'anys de gran esforç, amb gestions que estem realitzant i que ja s'estan executant en benefici del nostre poble, com vostès coneixen bé. Però en aquests dies és quan més prop de tots em sento per a parlar-los de les nostres festes i agrair-los tot el que hem realitzat junts.

En primer lloc vull agrair a la regidoria de Festes, a la comissió de Festes i a totes les nostres associacions el treball i esforç malbaratat durant tot l'any, i especialment per a la realització d'aquest programa festiu d'excel·lent qualitat i varietat, amb un objectiu clar, aconseguir la major participació possible, en els més de 60 actes organitzats. També vull aprofitar aquestes línies per a felicitar a totes les regidories, que des de les seues competències han col·laborat i col·laboren en el desenvolupament de la festa.

Felicitació i agraïment especial mereixen les nostres Festeres Majors, les Festeres i Festers infantils, així com les seues famílies, pel tràfec especial, que suposa aquesta setmana de festes.

Les jornades festives ja estan preparades, ara ens correspon a totes les persones que ens citem en festes, donar-li el major sentit possible, omplint els nostres carrers i places, d'alegria i diversió amb amics, amigues i amb els nostres familiars, sempre des del màxim respecte. Reservant com tots els anys un espai de la nostra memòria per a tots aquells veïns i totes aquelles veïnes amb els qui compartim festes passades, que avui no es troben entre nosaltres, però que sempre els tindrem presents.

Aprofite aquestes línies per a sol·licitar la comprensió de tots en la realització dels diferents actes programats, especialment la d'aquells veïns, que per motiu de la festa vegen alterada la seua vida diària.

I, finalment, els demane com m'exigisc a mi mateix, que aquests dies es convertisquen en uns dies inoblidables de felicitat i amistat compartida per a les nostres Festeres i Festers, als qui, estic segur, l'emoció ja els recorre tot el cos.

Bones festes! Visca Santa Magdalena!

El vostre alcalde

Festeres Festeros 2018

Grup de Danses Magdaleneres

Sara Lacruz Neuschli

AMPA CEIP Albert Selma

Adrià Bosch Chelo

Associació Juvenil Pont de l'Agüelo Queixalet

Lorena Caldés Bou

Associació Mestresses de Casa

Alejandro Rubio Peguerolles

Associació de Puntaires

Mònica Arribas Escrivà

Comissió de Festes

Isaac Adellier Jena

Agrupació Musical Santa Magdalena

Olivia Beira Sesdepra

Associació Amics de Sant Vicent

Alba Juste Muñoz

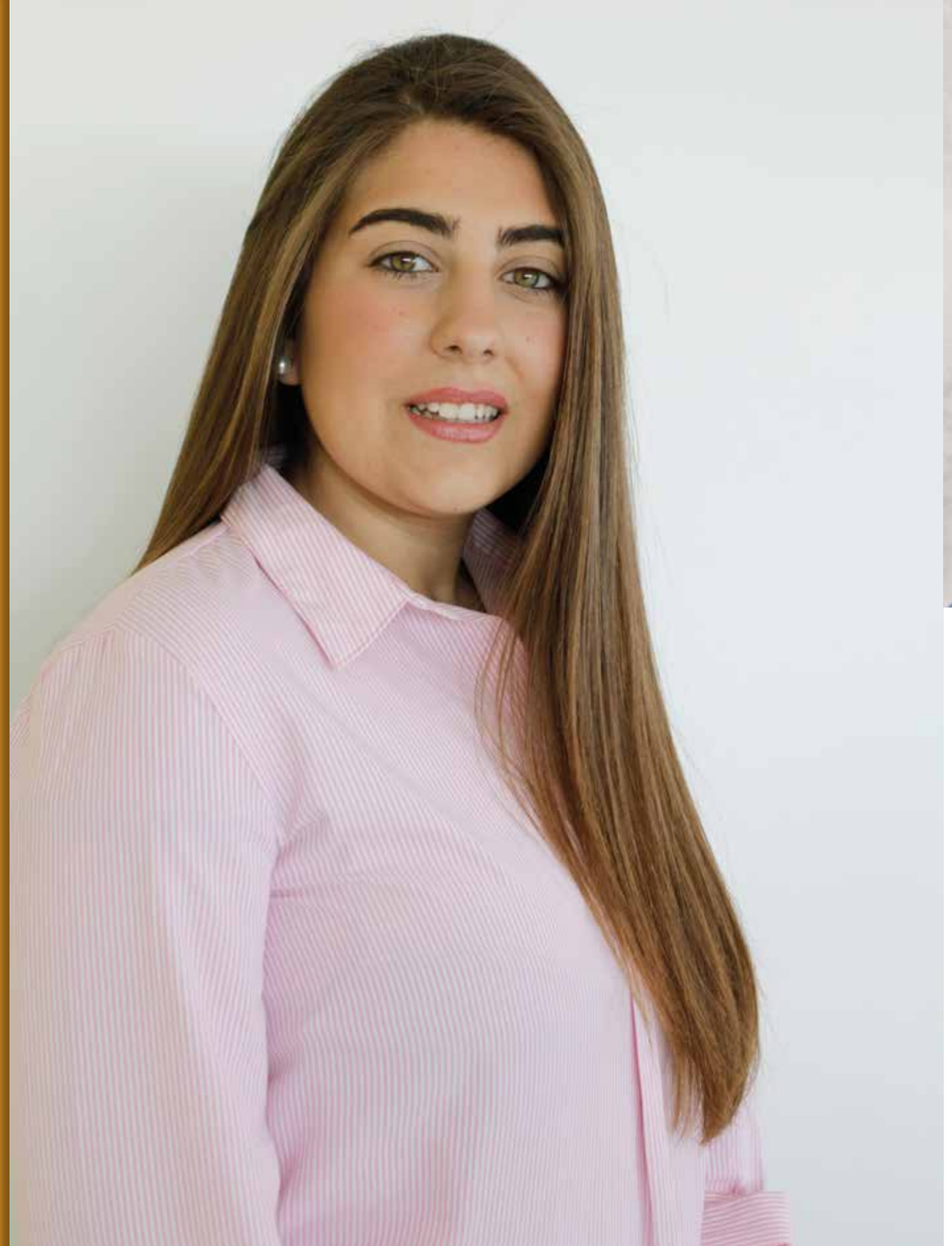

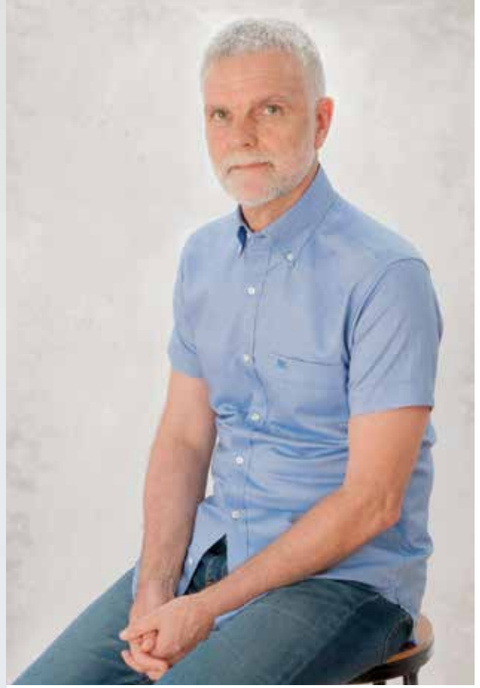

Emilio Lacruz Beltrán

Mantenidor

Va nàixer en Santa Magdalena de Polpís en l'any 1960, fill de Maria i José María, casat amb Ma. Dolores i pare de Nadia, viu des de l'any 1983, entre València i el poble.

FORMACIÓ ACADÈMICA

Entre els anys 1964 i 1968 va anar a l'escola de "baix" amb la mestra senyora Úrsula i de 1969 a 1972, a l'escola de "dalt" amb Don José.

Des de l'any 1972 al 1977 va a estudiar en l'"INSTITUT LEOPOLDO QUEROL" de Vinaròs el Batxillerat Elemental, Superior i COU.

En la promoció 1977-1982 es va llicenciar en "Filosofia i Ciències de l'Educació", per la "UNIVERSITAT D'EDUCACIÓ A DISTÀNCIA" (UNED) en la seu de Tortosa, on va ser delegat universitari d'alumnes.

En 1984 es va traure el Grau de Llicenciat i en 1986 el curs de Doctorat en la UNED de Tortosa.

En la convocatòria 1987-1990 es va traure el títol de Mestre de Valencià per la "CONSELLERIA DE CULTURA, EDUCACIÓ I CIÈNCIA DE VALÈNCIA".

En 2014 realitza el curs d'"Actualització per a equips directius de centres docents", impartit per la "FEDERACIÓ DE CENTRES D'ENSENYAMENT DE VALÈNCIA, FECEVAL".

Actualment està en quart curs de la Llicenciatura de Psicologia (especialitat de Psicologia Educativa), en la UNED de València.

EXPERIÈNCIA PROFESSIONAL

En el curs 1983-1984 entra a formar part de l'Institut de Formació Professional Reglada de 1r i 2n Grau (des del curs 2004-2005 anomenats Cicles Formatius de Grau Mitja i Superior) "CENTRO ENSEÑANZAS TÉCNICAS APLICADAS (CETA)" en València, on imparteix diversos mòduls, cursos i cicles formatius.

Entre els cursos 2000-2001 i 2004-2005 compagina la docència en Cicles Formatius amb l'Ensenyament Secundari Obligatori (ESO) en el "COLEGIO ACADEMIA JARDÍN" de València.

Des de l'any 1995 fins al 2016 ha compaginat la docència en Formació Professional Reglada i Cicles Formatius amb la docència en Formació Ocupacional per al "SERVEI VALENCIÀ D'OCUPACIÓ I FORMACIÓ (SERVEF)" i "SERVICIO PÚBLICO DE EMPLEO ESTATAL (S.E.P.E.)", on ha treballat de responsable de Selecció d'alumnat, docent i tutor de pràctiques.

Al marge de la docència, ha sigut en el "CENTRO DE ENSEÑANZAS TÉCNICAS APLICADAS – ENSEÑANZAS PROFESIONALES C.A.J" de València: Coordinador de Qualitat, des del curs acadèmic 2.003-2.004 fins al curs 2012-2013; Coordinador del projecte nacional "RED Benchmarking: aprender de los mejores" durant els anys 2011 i 2012; Cap de Departament de la Familia Profesional Servicios Socioculturales y a la Comunidad del CFGM Atenció Sociosanitària, des del curs 2004-2005 fins al curs 2009-2010; Subdirector, des del curs 2010-11 fins al curs 2011-12; Director Pedagògic, des del curs 2012-2013 fins al curs 2016-2017. Actualment és professor, tutor i membre del Consell Escolar del centre "ENSEÑANZAS PROFESIONALES C.A.J. GRUPO SOROLLA EDUCACIÓN" i profesor de Formació Ocupacional de la "FEDERACIÓ VALENCIANA D'EMPRESES DE TREBALL ASSOCIAT (FEVECTA)".

Associacions

AMPA

Amb la llum que desprenen les mirades dels nostres xiquets, des de l'Associació de Mares i Pares del CEIP Albert Selma, vos convidem a sortir al carrer, a gaudir de les nostres Festes Patronals i a aprofitar al màxim cada instant de les mateixes. Bones Festes!

P3-P4

P5

1è i 2n

3è i 4t

5è i 6è

Mestresses de Casa

L'Associació de Mestresses de Casa desitja Bones Festes a tot el poble i visitants.

Agrupació Musical Santa Magdalena

Música i festa són dos elements que van agarrats de la mà i per tant des de l'Agrupació Musical de Santa Magdalena no podem més que felicitar al poble de Santa Magdalena per l'arribada de les seues Festes Patronals. Balleu, rieu i xaleu que ja estem en festes!

Grup de Danses Magdaleneres

Des del Grup de Danses Magdaleneres volem desitjar als veïns i visitants, molt bones Festes Patronals. Esperem que gaudiu molt de tots els actes que hi ha programats.

Colla de Dolçainers i Tabaleters Polpís

La Colla de Dolçainers i Tabaleters, Polpís, us desitgen que passeu unes molt bones festes, a tot el poble de Santa Magdalena i a tots els que ens visiten.

Curs de pintura

Els alumnes i mestra del Curs de Pintura, en el 20é aniversari del curs de pintura de l'Ajuntament, vos volem desitjar molt bones Festes Patronals i vos convidem a que visiteu la nostra exposició, oberta durant les Festes.

Club de Jubilats i Pensionistes

El club de Jubilats i Pensionistes de Santa Magdalena de Pulpis, desitja a tots els veïns i visitants Bones Festes.

Us esperem a l'orxatada!

Associació Juvenil Pont de l'Agüelo Queixalet

L'associació Juvenil Pont de l'Agüelo Queixalet us desitja unes bones festes i us convida a gaudir de tot allò organitzat.

Societat de caçadors "San Lázaro"

La Societat de Caçadors, "San Lázaro" vos desitgem a tots Bones Festes i ho fem amb els dibuixos guanyadors del III Concurs de Dibuix, que en les seues diferents categories van guanyar: Arwa Miftah El Khair, Aitana Peguerolles, Laia Marzal i Leonor Sospedra.

Espai Respir
POLPIS
Santa Magdalena de Pulpis

Espai Respir

Des de l'Espai Respir, Polpís, vos desitgem unes Bones Festes i al mateix temps vos convidem a que visiteu la nostra exposició i puguesseu veure el nostre treball.

Motoclub de Bar en Bar

L'Associació Motera, 'Motoclub de Bar en Bar' vos desitja unes Festes, plenes de bons moments compartits amb nosaltres.

Amics de Sant Vicent

Els Amics de Sant Vicent desitgen als madaleners, madaleneres i visitants molt Bones Festes Patronals plenes d'alegria i germanor.

Associació de Puntaires

Des de l'Associació de Puntaires de Santa Magdalena vos desitgem a tots unes molt bones Festes Patronals. Disfruteu-les al màxim!

aecc
Contra el Càncer

Associació Espanyola contra el Càncer

La delegació local de l'Associació Espanyola de Lluita contra el Càncer de Sta. Magdalena de Pulpis, vos desitja a tots els veïns i visitants, bones festes.

TOTES I TOTS ELS QUE FORMEM

AFIVINA
ASOCIACIÓN DE LA
FIBROMIALGIA
FATIGA CRÓNICA
Y REUMATOLOGÍA
DEL BAIX MAESTRAT

DESITGEM QUE PASSEU UNES

BONES FESTES PATRONALS

Programa d'actes

fes-tes de la joven-tut 2018

14 DISSABTE JULIOL

09.00 h Esmorçar amb el Motoclub De Bar en Bar.

11.00 h Ruta turística amb les motos.

12.00 h Competicions de natació a la piscina municipal.

14.00 h Dinar a Casa Vicente amb el Motoclub De Bar en Bar.

16.00 h Creuada del Pont de l'Agüelo Queixalet. En finalitzar, s'oferirà orxata per a tots els participants.

De 17.00 a 20.00 h
Proves amb moto al poliesportiu. Amenitzat pel grup musical Civil·la Portman. Es farà una rifa.

18.30 h Pinxos al poliesportiu.

19.30 h Entrega dels cocs del tradicional concurs de cocs dolços i salats de l'associació juvenil Pont de l'Agüelo Queixalet.

21.00 h Sopar de pa i porta al poliesportiu. S'oferirà vi i aigua a tots els participants.

22.30 h Bingo i entrega dels premis del concurs de cocs.

23.00 h Ball amb l'orquestra **LA DIVINA COMEDIA**.

En finalitzar discomòbil amb **Dj. XAVI REVERTÉ**.

20 DIVENDRES DE JULIOL

22.30 h Espectacle a càrrec l'Agrupació Musical de Santa Magdalena. Lloc: Plaça Espanya.

En finalitzar es farà entrega dels premis del III Concurs per a la portada del Llibre de Festes.

23.30 h **POOL PARTY** a la piscina municipal. Organitzada per l'Associació Juvenil Pont de l'Agüelo Queixalet.

Entrada gratuïta

01.00 h Dj's locals.

01.30 h **Dj. NYRA** i **Dj. BLANCHADELL**.

05.30 h Djs locals fins la sortida del sol.

21 DISSABTE JULIOL

13.00 h Campanes al vol i llançament de coets anunciant les festes.

20.30 h Cercavila a càrrec de la Colla de Dolçainers i Tabaleters Polpís, pels carrers de costum.

21.30 h Recollida de Festeres i Festers per part de l'Agrupació Musical Santa Magdalena.

22.30 h Presentació de les Festeres i Festers 2018.

Mantenidor: Sr. Emilio Lacruz Beltrán.

24.00 h Ofrena floral de les diferents entitats locals a la nostra Patrona Santa Maria Magdalena.

24.30 h Ball amb l'orquestra **JAMAICA SHOW**. Entrada gratuïta.

En finalitzar l'orquestra, discomòbil amb **Dj. MARTÍ VIVES**.

22 DIUMENGE JULIOL

11.00 h Inauguració de l'exposició de pintura de l'últim curs a càrrec de la professora, Maite Baldrich. Lloc: La Capella.

12.00 h Missa concelebrada en honor a la nostra Patrona Santa Maria Magdalena.

13.00 h Soltada de coloms a càrrec de la Colombòfila Missatgera de Benicarló i traca a càrrec de Pirotècnia Tomàs, amb la participació de l'Agrupació Musical Santa Magdalena.

13.30 h Recepció de l'Ilm. Ajuntament per a tots els veïns i totes les veïnes al poliesportiu municipal.

EXPOSICIÓ DE MANUALITATS DE L'ESPAI RESPIR CURS 2017-2018. Lloc: sala de reunions del pavelló poliesportiu.

De 18.00 a 20.30 h
Exposició de pintura de l'últim curs a càrrec de la professora, Maite Baldrich. Lloc: La Capella.

19.00 h Processó pels carrers de costum amb la imatge de la patrona. Amb la participació de l'Agrupació Musical de Santa Magdalena.

20.30 h Actuació del Grup de Danses Magdaleneres i la Colla de Dolçainers i Tabaleters, Polpís, amb la participació especial del Grup infantil de Danses Magdaleneres.

24.00 h Ball amb l'orquestra **VALPARAISO**. Entrada gratuïta.

23 DILLUNS JULIOL

D'11.00 a 13.00 h i de 18.00 a 20.00 h
Exposició de pintura de l'últim curs a càrrec de la professora, Maite Baldrich. Lloc: La Capella.

12.00 h Missa concelebrada en honor a la Immaculada Concepció.

13.00 h Traca a càrrec de Pirotècnia Tomàs, amb la participació de la Colla de Dolçainers i Tabaleters Polpís.

13.30 h Recepció de l'Ilm. Ajuntament per al clergat, el cor i les associacions locals al poliesportiu municipal, amb la participació de la Colla de Dolçainers i Tabaleters, Polpís.

19.00 h Processó pels carrers de costum amb la imatge la Maria Immaculada. Amb la participació de l'Agrupació Musical de Santa Magdalena.

20.00 h Gran orxatada en honor de la nostra gent major a la pista del poliesportiu municipal.

20.30 h Espectacle teatral infantil "Encontrando el equilibrio". Pista del poliesportiu municipal.

23.30 h **GRAN GALA DEL CIRC.** Presentada pel Magic Andreu. Entrada gratuïta.

En finalitzar festa del pijama i discomòbil **BIG SOUND** a càrrec de **Dj. FERRIS** i **Dj. SOSPE**, fins a les 6:00 del matí. Organitza: l'Associació Juvenil Pont de l'Agüelo Queixalet.

24 DIMARTS JULIOL

De 08.00 a 14.00 h
Muntatge de cadafals.

09.00 h "Torrà" per a tots els muntadors al poliesportiu.

10.30 h Missa en record de tots els difunts de Santa Magdalena.

D'11.00 a 13.00 h
Exposició i cloenda de l'exposició pintura de l'últim curs a càrrec de la professora, Maite Baldrich. Lloc: La Capella.

18.30 h Exhibició de bestiar boví de la ramaderia d'Iván Miró de la Ribera, amb l'animació a càrrec de la Guaranà Street Band.

Vesprada de disfresses amb cervesa i sangria per als participants. Sortida a les 18.00 hores des del carrer Les basses i carrer els Pous. Patrocina: DISBESA.

22.00 h Sopar de Pa i Porta al poliesportiu municipal. L'Ajuntament proporcionarà la beguda.

23.30 h Ball amb l'orquestra **LA FACTORIA MUSICAL**. Entrada gratuïta.

En finalitzar, discomòbil a càrrec de **FIGA & AGNAK DJ'S**.

25 DIMECRES JULIOL

De 13.00 a 16.00 h
Dia de les paelles al carrer Ermita. Animació a càrrec de Guaranà Stree Band. Obsequi per a tots els participants.

12.00 h Entrada de bestiar boví per a l'exhibició de la ramaderia de Miguel Parejo de Cabanes.

18.00 h Inauguració de la III Exposició MANS ARTESANES, mostra d'indumentària tradicional. Lloc: La Capella.

18.30 h Exhibició de bestiar boví de la ramaderia de Benavent de Quatretonda.

22.00 h Tombet especial i festa REMEMBER, amb els **Dj'S TONET MARZA** (remember FM), **PACO MOLINER** (industrial) i **PIRRI DJ** (Estudio 17). Entrada gratuïta.

26 DIJOUS JULIOL

10.00 h "Torrà" de sardines a la plaça Espanya.

De 12.00 a 14.00 h
III Exposició MANS ARTESANES, mostra d'indumentària tradicional. Lloc: La Capella.

13.00 h Vaquetes de la ramaderia d'Iván Miró de La Ribera.

De 18.00 a 21.00 h
III Exposició MANS ARTESANES, mostra d'indumentària tradicional. Lloc: La Capella.

18.00 h Exhibició de bestiar boví de la ramaderia de Miguel Parejo de Cabanes.

23.00 h Concert a càrrec dels grups, Esfera, La Fulla Kaduka i Townfolks, amb exhibició de ball a càrrec de **THE HONEYMOON QUEENS**. També amenitzaran la vetllada els **DJ's ESCALA** i **CORDA** fins a les 6.00 del matí. Entrada gratuïta.

27 DIVENDRES JULIOL

De 02.00 a 5.00 h
"Soltà" de vaquetes de la ramaderia d'Iván Miró de La Ribera.

De 12.00 a 14.00 h
III Exposició MANS ARTESANES, mostra d'indumentària tradicional. Lloc: La Capella.

12.00 h Entrada de bestiar boví per a l'exhibició de la ramaderia Germán Vidal de Cabanes.

18.00 h Exhibició de bestiar boví de la ramaderia Germán Vidal de Cabanes.

20.00 h Clausura de la III Exposició MANS ARTESANES, mostra d'indumentària tradicional. Lloc: La Capella.

21.30 h Bou alternatiu embolat per als xiquets i les xiquetes.

22.30 h Embolada d'un bou de la ramaderia Parejo de Cabanes.

24.00 h Ball amb l'orquestra **MIAMI SHOW**. Entrada gratuïta.

En finalitzar l'orquestra, discomòbil amb el **Dj. MARTÍ VIVES**.

28 DISSABTE JULIOL

11.30 h Correbou infantil estil Sant Fermí. (Portar vestimenta de Sant Fermí). Es llançaran caramels per als participants i regals per a tots.

12.00 h Entrada de bestiar boví de la ramaderia d'Iván Miró de La Ribera.

De 18.00 a 22.00 h
Dia de les Associacions (Fira de Festes) amb la participació de les associacions del municipi. Exposició, degustació i compra de productes típics de la zona. Lloc: carrer Ermita.

18.00 h Exhibició de bestiar boví de la ramaderia de Mansilla de Torreblanca.

21.30 h Bou alternatiu embolat per als xiquets i les xiquetes.

22.30 h Embolada d'un bou de la ramaderia d'Iván Miró de La Ribera.

24.30 h Ball amb l'orquestra **MAXIM'S**. Entrada gratuïta.

En finalitzar l'orquestra, discomòbil **EL SARAO**.

29 DIUMENGE JULIOL

12.00 h Entrada de bestiar boví de la ramaderia de Germán Vidal de Cabanes (6 bous).

De 16.00 a 18.00 h
Tobogan aquàtic. Lloc: carrer Molí.

18.30 h Exhibició de bestiar boví de la ramaderia de Fernando Machancoses.

En finalitzar desmuntatge de cadafals.

23.00 h Castell de Focs Artificials Fi de Festes, a càrrec de Pirotècnia Tomàs de Benicarló.

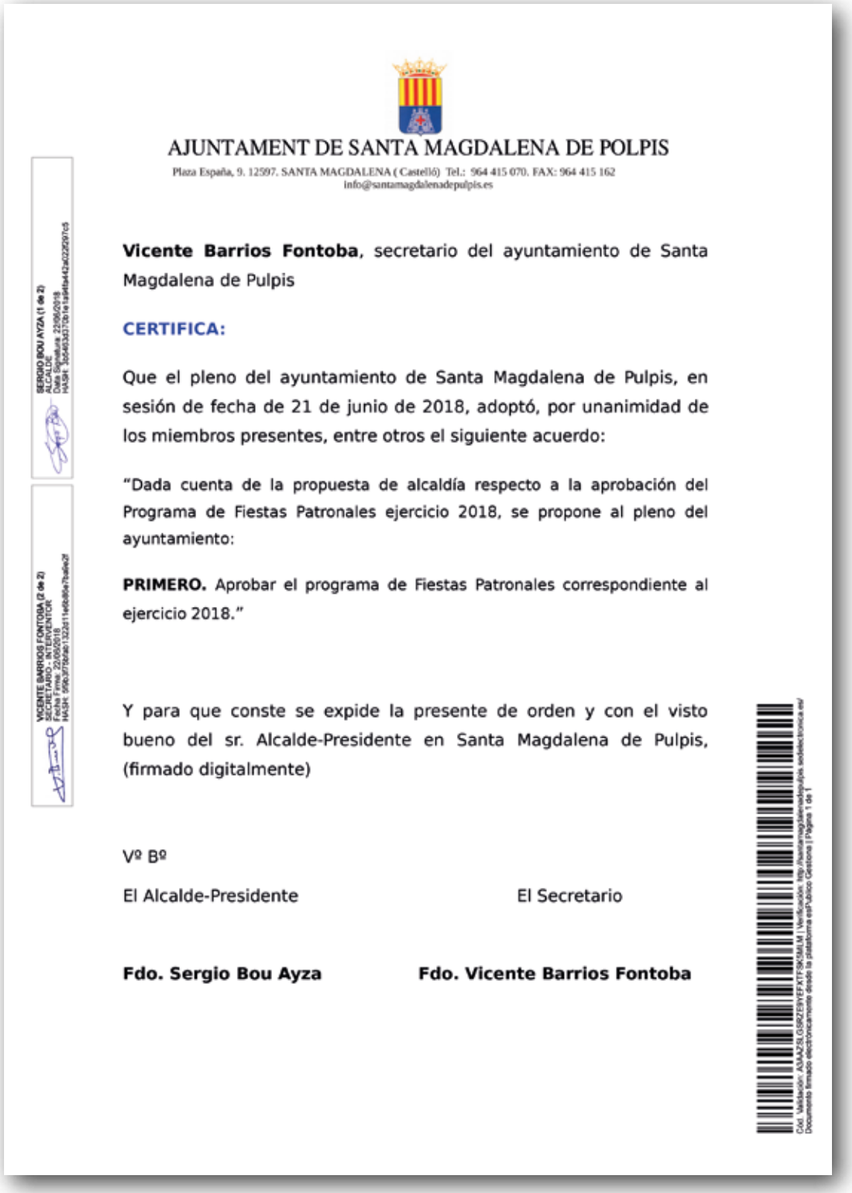

AJUNTAMENT DE SANTA MAGDALENA DE POLPIS

Plaza España, 9. 12597. SANTA MAGDALENA (Castelló) Tel.: 964 415 070. FAX: 964 415 162
info@santamagdalenadepulpis.es

Vicente Barrios Fontoba, secretario del ayuntamiento de Santa Magdalena de Pulpis

CERTIFICA:

Que el pleno del ayuntamiento de Santa Magdalena de Pulpis, en sesión de fecha de 21 de junio de 2018, adoptó, por unanimidad de los miembros presentes, entre otros el siguiente acuerdo:

"Dada cuenta de la propuesta de alcaldía respecto a la aprobación del Programa de Fiestas Patronales ejercicio 2018, se propone al pleno del ayuntamiento:

PRIMERO. Aprobar el programa de Fiestas Patronales correspondiente al ejercicio 2018."

Y para que conste se expide la presente de orden y con el visto bueno del sr. Alcalde-Presidente en Santa Magdalena de Pulpis, (firmado digitalmente)

Vº Bº

El Alcalde-Presidente — El Secretario

Fdo. Sergio Bou Ayza — **Fdo. Vicente Barrios Fontoba**

SERGIO BOU AYZA (1 de 2)
ALCALDE
Fecha Firma: 22/06/2018
Hash: 6b0e0b2b13b1e8f4e442a0225971c5

VICENTE BARRIOS FONTOBA (2 de 2)
SECRETARIO - INTERVENTOR
Fecha Firma: 22/06/2018
Hash: 95b0f7f0e6c1f2d11e8b86e7be6e3f

Cód. Validación: A3AA2ZEGSRZEBYEFXTF9K5MLM | Verificación: http://santamagdalenadepulpis.sedelectronica.es/
Documento firmado electrónicamente desde la plataforma esPublico Gestiona | Página 1 de 1

Patrocina

Il·lm. Ajuntament de Santa Magdalena de Polpís

Organitza

Comissió de Festes

Patrocinadors

Cooperativa Agrícola "San Isidro"

Mármoles Serrat, S.L.

Disbesa

Construcciones Sospedra Bou, S.L.

José Vicente Molinos González

Excma. Diputació Provincial de Castelló

Notes

La Comissió de Festes es reserva el dret de poder alterar, modificar o suprimir qualsevol dels actes programats.
Queda terminantment prohibit l'entrada en la plaça de bous als menors de 16 anys.
Es comunica que donat el caràcter d'exhibició de bestiar boví, queda totalment prohibit entrar qualsevol espectador en la plaça, assumint aquest, si escau, tota la responsabilitat de la qual quedaran exempts les autoritats locals i la Comissió de Festes.

Música i lletra: Sergio Tortajada Gómez
Director de l'Agrupació Musical Santa Magdalena de Pulpis

Himne a Santa Magdalena de Polpís

Cantem al poble, cantem ben fort
joves i grans tots units amb il·lusió
cantem al poble, cantem al vent
són els seus fets, orgull dels Madaleners.

Aquesta terra va suportar
lluites constants entre moros i cristians
Jaume I d'ella es va enamorar
des d'aquell dia, som valencians.

Santa Magdalena de Polpís
pulmó verd del baix Maestrat
per un costat les Talaies
baix la serra d'Irta estàs.

Noble, gran castell el de Polpís
del nostre poble és l'arrel
retalla el cel, baix del sol i els estels
estendard del poble del meu voler.

Per Sant Antoni la gorra fem
per Sant Vicent en processó a l'ermita pugem
per a la Santa, fe i esperança
llum i color, que ja ha arribat la festa major.

Igual que el marbre, som resistents
les tradicions i el futur sempre presents
treballadora, sempre fidel
de cor obert és, la seua gent.

Cantem al poble, cantem ben fort
joves i grans tots units amb il·lusió
cantem al poble, cantem al vent
són els seus fets, orgull dels Madaleners.

Cantem al poble, cantem ben alt
honrem el nom dels nostres avantpassats
i tots cridem, Visca Santa Magdalena
Visca el meu poble, Visca molts anys.

www.santamagdalena.es

4COLOR - 964 401 912